

ZAHRANIČNÍ ODDĚLENÍ BEZ ZBYTEČNÝCH PAPÍRŮ ANEB ERASMUS GOES DIGITAL

Violeta OSOUCHOVÁ

MUNI

Linda FILÁČKOVÁ
Daniela SLÁMOVÁ

VŠE

CZEDU →
CON

FÓRUM MEZINÁRODNÍHO
VYSOKOŠKOLSKÉHO
VZDĚLÁVÁNÍ

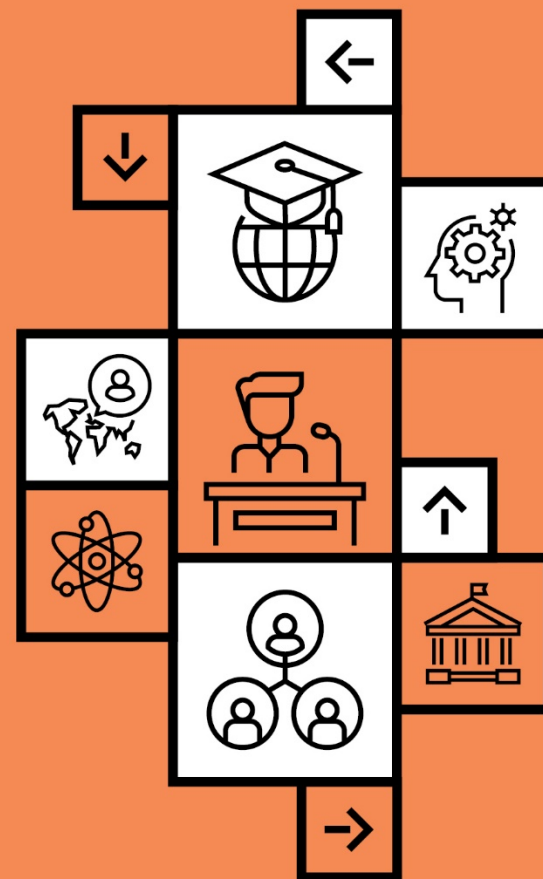

COMING SOON

ERASMUS 2021-27: EWP

ONLINE BILATERAL AGREEMENTS 2020

ONLINE LA 2021

ONLINE NOMINATIONS 2022

ONLINE ToR 2023



8 KROKŮ K ONLINE MOBILITĚ

1. BILATERÁLNÍ SMLOUVY



2. VÝBĚR ŠKOL / STUDENTŮ



3. NOMINACE



4. PŘIHLÁŠKA

5. AKCEPTACE



6. REGISTRACE KURZŮ / (O)LA



7. TRANSKRIPT



8. UZNÁNÍ



8 KROKŮ K ONLINE MOBILITĚ

1. BILATERÁLNÍ SMLOUVY



2. VÝBĚR ŠKOL / STUDENTŮ



3. NOMINACE



4. PŘIHLÁŠKA

5. AKCEPTACE



6. REGISTRACE KURZŮ / (O)LA



7. TRANSKRIPT



8. UZNÁNÍ



BILATERÁLNÍ SMLOUVY / KVÓTY

ONLINE EVIDENCE SMLUV + POČTU MÍST + SPECIÁLNÍCH POŽADAVKŮ

Evidence zahraničních dohod – kapacity

Dohoda: Copenhagen Business School (CBS) (DK) - Erasmus+ Campus Prague - Magisterský navazující

Aplikace slouží k evidenci jazyků k typu studia na zahraniční dohodě.

Tabulka zobrazuje počet studentůseků na typu studia na zvolené zahraniční dohodě.

Zobrazit: Jazyková úroveň

OUT+IN

Ozn.	Univerzitní období	Typ pobytu	Ročník	Kapacita	Požadovaný průměr	Jazyková úroveň
<input type="checkbox"/>	2019/2020	Příjezdy		2		
	2019/2020	Výjezdy		2	2,2	TOEFL (iBT) platný v době výjezdu (91 bodů) IELTS platný v době výjezdu (hodnocení 7,0) CAE (hodnocení C) CPE (hodnocení C) Enrolment in the English taught degree programme at VSE
<input type="checkbox"/>	2018/2019	Příjezdy		2		
	2018/2019	Výjezdy		2	2,2	TOEFL (iBT) platný v době výjezdu (91 bodů) IELTS platný v době výjezdu (hodnocení 7,0) CAE (hodnocení C) CPE Enrolment in the English taught degree programme at VSE



BILATERÁLNÍ SMLOUVY / KVÓTY

ONLINE EVIDENCE SMLUV + POČTU MÍST + SPECIÁLNÍCH POŽADAVKŮ

[:: Create new proposal \(2014-21\)](#)

Change cycle settings...

Cycle: Erasmus+ (Jul 1, 2013 to Aug 1, 2021)

Country: - filter inactive -
Austria
Belgium
Bulgaria

University: - filter inactive -
A BADEN01 - University of Education L
A BREGENZ01 - Akademie für Sozialar
A DORNBIERN01 - Vorarlberg University

Faculty / Department: - filter inactive -
CEITEC
Faculty of Arts
Faculty of Economics and Administratic

ISCED S: - filter inactive -

Detail of an Erasmus agreement

Status: **active**

SZ: [MU-ISOIS/9516/2015/198123/CZS](#)

Last action performed with this agreement: updated ([see all changes...](#))

Edit Duplicate as a new proposal

Generic information Masaryk university - Requirements for incoming students

Partner university - Requirements for Masaryk University students Student mobility

Student mobility - realized Teacher mobility Teacher mobility - realized

Staff mobility - realized Documents History of changes

2014 - 2021

Documents

- Agreement in MS Word
- Agreement in PDF
- Agreement in MS Word (blank contacts)
- Agreement in PDF (blank contacts)
- Amendment (students)
- Amendment (staff)
- Amendment (both)
- Amendment (students, blank contacts)
- Amendment (staff, blank contacts)
- Amendment (both, blank contacts)



BILATERÁLNÍ SMLOUVY / KVÓTY

ONLINE EVIDENCE SMLUV + POČTU MÍST + SPECIÁLNÍCH POŽADAVKŮ

Staff mobility: - filter inactive -

Signed for ac. year: - filter inactive -

Not signed for ac. year: - filter inactive -

Missing: - filter inactive -

Inactive: - filter inactive -

Valid from: -

Created: -

Updated: -

Is in register: - filter inactive -

Status: - filter inactive -
created by proponent
foreign partner approval pending
MU departmental coordinator(s) stance

Show only: - filter inactive -

Search:

Submit:

67 records found

created proposal ratification at MU ratification by partner ratification by MU inst coordinator accepted, waiting for signature valid agreement refused agreement inactive agreement

- 1 **MU / Faculty of Informatics**
Department of Machine Learning and Data Processing
Matej Lexa, Radka Brolíková
University Wien
- 2 **MU / Faculty of Informatics**
Department of Computer Systems and Communications, Faculty of Informatics
Radka Brolíková, Petr Sojka
University Wien

Masaryk University -> Partner institution

Academic year	Names of students	Number of persons - reality / proposition	Number of months - proposition
2014/2015	Petr Hušek , Kateřina Šafářová	2 / 2	10
2015/2016	Adam Drnovský , Ján Tomašík	2 / 2	10
2016/2017	Nikola Ilečková	1 / 2	10
2017/2018	Bibiana Reisenauerová , Juraj Kačur	2 / 2	10
2018/2019	Pavína Chalupková	1 / 2	10
2019/2020	Šimon Gilar , Le Cao	2 / 2	10
2020/2021		0 / 2	10

Partner institution -> Masaryk university

Academic year	Names of students	Number of persons - reality / proposition	Number of months - proposition
2014/2015		0 / 2	10
2015/2016		0 / 2	10
2016/2017		0 / 2	10
2017/2018		0 / 2	10
2018/2019		0 / 2	10
2019/2020		0 / 2	10
2020/2021		0 / 2	10

<< Previous section Next section >>



8 KROKŮ K ONLINE MOBILITĚ

1. BILATERÁLNÍ SMLOUVY



2. VÝBĚR ŠKOL / STUDENTŮ



3. NOMINACE



4. PŘIHLÁŠKA

5. AKCEPTACE



6. REGISTRACE KURZŮ / (O)LA



7. TRANSKRIPT



8. UZNÁNÍ



VÝBĚR ŠKOLY STUDENTEM

PROMO:



WEB, PLAZMY, FAIR, SCHŮZKY

SHAREPOINT:

ROZPIS MÍST + INFO O ŠKOLÁCH + ZPRÁVY

E-PŘIHLÁŠKA:

FILTR DLE SPLNĚNÍ SPEC. POŽADAVKŮ
NEOMEZENÉ MNOŽSTVÍ PREFERENCÍ

OUT



VÝBĚR STUDENTŮ

PŘIŘAZENÍ ŠKOL AUTOMATICKY DLE POŘADÍ / BODŮ

Přihl.	Jazyky	Preference	Udělené	Body celkem
12325	EN	UNIVERSITY OF TECHNOLOGY, SYDNEY (D HAMBURG01) Universität Hamburg / Faculty of Business, Economics and Social Sciences	- EN - EN UNIVERSITY OF TECHNOLOGY, SYDNEY	129,1
12175	EN	University of Otago UNIVERSITY OF QUEENSLAND / FACULTY OF BUSINESS, ECONOMICS AND LAW CURTIN UNIVERSITY	- EN - EN University of Otago	128,2
12063	EN	National Chengchi University / College of Commerce Seoul National University (SNU) University of Otago Thammasat University / Faculty of Commerce and Accountancy	- EN - EN - EN - EN National Chengchi University / College of Commerce	126,5
12471	EN	Universidad del Pacifico Tecnológico de Monterrey (E BILBAO01) Universidad del Pais Vasco (UPV/EHU) / Facultad de Economía y Empresa National Chengchi University / College of Commerce Hong Kong University of Science and Technology (HKUST) / School of Business and Management Chinese University of Hong Kong (CUHK) Hong Kong Polytechnic University / Faculty of Business Thammasat University / Faculty of Commerce and Accountancy	- EN - EN - EN - EN - EN - EN - EN - EN Universidad del Pacifico	124,3

OUT



VÝBĚR STUDENTŮ

Israel

1 = ▾

The Hebrew University of Jerusalem (2018-20)

0510 - Biological and related ⚙

autumn 2019
 spring 2020

9982

doc. RNDr. Pavel Hyršl
Ph.D.

Faculty of Scie ▾
Department of ▾

Assessment by host:
assessment pending ▾

Assessment requested on 9th April 2019
12:21:05.

Request assessment 🔍

<https://isois.ois.muni.cz/public/outgoing-erasn>

Criteria	Score (The more points, the better score)
Academic performance (max 25 points) <small>Please assess not just GPA but overall student performance in context.</small>	<input type="radio"/> N/A <input type="radio"/> 0 <input type="radio"/> 1 <input type="radio"/> 2 <input type="radio"/> 3 <input checked="" type="radio"/> 4 <input type="radio"/> 5
Previous experience (max 5 points) <small>Please assess applicant's extracurricular activities, job experience, community services etc.</small>	<input type="radio"/> N/A <input type="radio"/> 0 <input type="radio"/> 1 <input type="radio"/> 2 <input checked="" type="radio"/> 3 <input type="radio"/> 4 <input type="radio"/> 5
Curriculum compatibility (max 20 points) <small>Please assess how study/activity plan at MU complies with the study/activity plan at host university.</small>	<input type="radio"/> N/A <input type="radio"/> 0 <input type="radio"/> 1 <input type="radio"/> 2 <input checked="" type="radio"/> 3 <input type="radio"/> 4 <input type="radio"/> 5
Language skills (max 20 points)	<input type="radio"/> N/A <input type="radio"/> 0 <input type="radio"/> 1 <input type="radio"/> 2 <input checked="" type="radio"/> 3 <input type="radio"/> 4 <input type="radio"/> 5
Motivation (max 30 points)	<input type="radio"/> N/A <input type="radio"/> 0 <input type="radio"/> 1 <input type="radio"/> 2 <input checked="" type="radio"/> 3 <input type="radio"/> 4 <input type="radio"/> 5

75 points out of 100

Assessment at faculty:
selected ▾

Assessment by CIC: selected ▾



VÝBĚR STUDENTŮ

INFORMACE O PŘEDCHOZÍCH MOBILITÁCH

Erasmus stays crosscheck

Level of study	Academic year	Length	Mobility type	University	Link
Bachelor	2011/2012	5m 0d	Study	Masaryk University	link
Master	2014/2015	5m 1d	Study	Masaryk University	link
Doctoral	2018/2019	3m 18d	Study	Masaryk University	currently viewed

Bachelor	Master	Master five-year	Bachelor + Masters	Doctoral	Unknown
5m 0d	5m 1d	0m 0d	10m 1d	3m 18d	0m 0d

IS MUNI crosscheck

Dir	Ident	Program	Country / City	Institution	Duration	Faculty	Level	D	R
OUT	15798	S - Erasmus+	Croatia Zadar	Sveučiliště u Zadru	01.10.2014 28.02.2015	Faculty of Social Studies	N	Y	Y
OUT	24473	S - Erasmus+	Israel Jerusalem	The Hebrew University of Jerusalem	09.10.2018 28.06.2019	Faculty of Social Studies	D	Y	Y

The data gets refreshed every 24 hours at midnight.
The mobility currently viewed is highlighted with yellow background.



VÝBĚR STUDENTŮ

AUTOMATICKÉ POČÍTÁNÍ FINANČÍ

Assessment

Cycle: 2018/2019 (Nov 8, 2017 to Apr 19, 2019) ↓

Close application: yes no

Final result: selected

Selected through agreement: The Hebrew University of Jerusalem (2017-19, #222)

Selected for semesters: autumn 2018

Mobility duration: 2018-10-09 - 2019-01-26

Interruption days:

Mobility months/days: 3 months and 18 days

Grant total: 2340 EUR

Do you accept the nomination? not confirmed yet
 I accept nomination
 I refuse nomination

Confirmed at: 2018-04-02 14:44:00

Is visa OK?

Is MŠMT?

Change in Grant agreement:

Mobility duration: 2018-10-09 - 2019-03-08

Mobility months/days: 5 months and 0 days

Grant total: 3250 EUR

Difference in 1 month and 12 days



8 KROKŮ K ONLINE MOBILITĚ

1. BILATERÁLNÍ SMLOUVY



2. VÝBĚR ŠKOL / STUDENTŮ



3. NOMINACE



4. PŘIHLÁŠKA

5. AKCEPTACE



6. REGISTRACE KURZŮ / (O)LA



7. TRANSKRIPT



8. UZNÁNÍ



NOMINACE

RŮZNÉ FORMY (EMAIL, GOOGLE FORM, ONLINE,...)

RŮZNÉ TERMÍNY

ČASTO MNOHO ÚDAJŮ O STUDENTECH



OUT



IN

ONLINE V INTERNÍM SYSTÉMU (INSIS)

LOGIN KOORDINÁTORŮM EMAILEM

MINIMUM ÚDAJŮ ZE STRANY KOORDINÁTORA



NOMINACE

Quota: 3/6

Add nomination

Use the following form to nominate a person. Compulsory items are highlighted.

IN

Nominee new user existing user

Name:

Surname:

Date of birth:

  Date has to be entered in the DD

Nationality:

E-mail:

Length of stay:

Sex:

 male female

Number of semesters:

Type of study:

 Bachelor Master Type of study during stay at VŠE.

Click on the Nominate button to confirm given data.

Nominate



NOMINACE

Personal data

First name:*
Do not use any special signs and letters (ä, ů, ø, â, etc.).

Surname:*
Do not use any special signs and letters (ä, ů, ø, â, etc.).

Gender:* male female undefined

Date of birth:*
Use the YYYY-MM-DD format.

Citizenship:*

E-mail address:*
This e-mail will be used for communication between you and the Centre for International Cooperation; therefore must be working. Do NOT enter emails of the following providers: Outlook, Hotmail, Live. Use a university email or Gmail instead.

Study at Masaryk University

Level of study:*

Period of study:* spring 2020

Number of months you will spend studying at MU:*
Please make sure how many months the student has been nominated for, how many months will be the Erasmus financial agreement signed for.

IN



8 KROKŮ K ONLINE MOBILITĚ

1. BILATERÁLNÍ SMLOUVY



2. VÝBĚR ŠKOL / STUDENTŮ



3. NOMINACE



4. PŘIHLÁŠKA

5. AKCEPTACE



6. REGISTRACE KURZŮ / (O)LA



7. TRANSKRIPT



8. UZNÁNÍ



PŘIHLÁŠKA



IN
STUDENT ONLINE

FOTOGRAFIE

ZÁKLADNÍ ÚDAJE:

- MÍSTO/STÁT NAROZENÍ
- STÁTNÍ OBČANSTVÍ
- TELEFON
- ČÍSLO PASU
- EMERGENCY KONTAKT

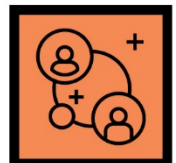

8 KROKŮ K ONLINE MOBILITĚ

1. BILATERÁLNÍ SMLOUVY



2. VÝBĚR ŠKOL / STUDENTŮ



3. NOMINACE



4. PŘIHLÁŠKA

5. AKCEPTACE



6. REGISTRACE KURZŮ / (O)LA



7. TRANSKRIPT



8. UZNÁNÍ



AKCEPTACE

Akceptace nominovaných studentů

Aplikace slouží k akceptaci nominovaných studentů.



Omezit na:

Instituci: Kozminski University

Druh dohody: Erasmus+ Campus Prague

Stav: -- nezadáno --

Úsek: -- nezadáno --

Typ studia: -- nezadáno --

Omezit výpis

Ozn.	Poř.	Instituce	Dohoda	Student	Pohlaví	E-mail	Typ studia	Úsek	Stav	Stav změněn	Stav změnil	Doplňné údaje
<input type="checkbox"/>	1.	Kozminski University	Erasmus+ Campus Prague		žena		Magisterský	LS 2019/2020		30.10.2019	K. Nekanda-Trepka	

Označit vše

Odznačit vše

AKCEPTOVAT OZNAČENÉ

VYTISKNOUT AKCEPTAČNÍ DOPIS

POSLAT PŘIHLAŠOVACÍ ÚDAJE

NAHRÁT AKCEPTAČNÍ DOPIS DO ÚLOŽIŠTĚ



AKCEPTAČNÍ DOPISY A JINÉ...



Cleo Berge
Erasmus+ Europe
Erasmus+ Europe 2018/2019 | autumn semester |
Master

All | Personal data | Address | Emergency contact | **Study at MU** | Home

Coordinators | Language skills | Orientation & Tutoring | Accommodation

Agreement | Documents | Updated contacts | Log

Study at Masaryk University

Program: Erasmus+ Europe

Subprogram:

Cycle: 2018/2019 (Jan 19, 2018 to Nov 15, 2019)

Level of study:* Master (MA)

Period of study:* autumn 2018 spring 2019
Tick ALL semesters in which the mobility is going

Spring extension:

Number of months you will spend studying at MU:* 6 months
Please make sure how many months the student will be the Erasmus financial agreement signed for.

Faculty: Faculty of Social Studies

Documents

- print application
- Letter of invitation
- Confirmation of study
- Potvrzení o studiu
- Confirmation of accommodation
- Confirmation of passing the course
- Doklad o zajištění ubytování (MZV hotel)
- Doklad o zajištění ubytování (MZV koleje)
- Doklad o zajištění ubytování (student)
- Doklad o zajištění ubytování info (student)
- Potvrzení o přijetí ke studiu
- Potvrzení o přijetí k výměnnému pobytu
- Potvrzení o vzdělávání
- Potvrzení o zajištění prostředků
- Cedulka studenta (A4)
- Acceptance letter (Erasmus+ | PDF)
- Acceptance letter (Erasmus+ | Word)



8 KROKŮ K ONLINE MOBILITĚ

1. BILATERÁLNÍ SMLOUVY



2. VÝBĚR ŠKOL / STUDENTŮ



3. NOMINACE



4. PŘIHLÁŠKA

5. AKCEPTACE



6. REGISTRACE KURZŮ / (O)LA



7. TRANSKRIPT



8. UZNÁNÍ



REGISTRACE KURZŮ / (O)LA

(O)LA DLE POŽADAVKŮ VYSÍLAJÍCÍCH INSTITUCÍ

VČASNÁ ONLINE NABÍDKA PŘEDMĚTŮ

ONLINE REGISTRACE KURZŮ DLE HARMONOGRAMU

IN

OUT

OLA: VŠICHNI OUTGOING OD LS2019

 ZRYCHLENÍ, SNADNÉ ZMĚNY, BEZ PAPÍRU

 NEOSOBNÍ, VYJÁDŘENÍ GARANTŮ MIMO OLA



MUNIOLA

STUDENT VYPLNÍ

GENEROVÁNO A ODSOUHLASENO ONLINE

to 30 / May / 2020 *

Courses to add

How many courses do you want to add? 5 *

Subject 1

A/ Receiving institution

Component/course code (if any): CZS58

Component/course title at the receiving institution:* Test

Semester(s) and academic year: second semester / 2019/2020

Number of credits and credit system: 5 in ECTS

Course language:* English

B/ Sending institution

MU form of recognition:* D = selective course recognition (uznání j)

ECTS credits to be recognised by MU: 5



MUNIOLA

Commitment

Status: Accepted by all coordinators

Mark the original learning agreement as closed:

Signature of the student:*



[change current signature](#)

Sign above or upload your signature as an image.

Submitted by student at: 2019-07-17 22:49:32

Assessment by home coordinator: Accepted

Signature of the home coordinator:



[change current signature](#)

Sign above or upload your signature as an image.

Submitted by home coordinator at: 2019-07-18 14:03:34

Assessment by CIC: Accepted

Signature of the responsible person at CIC:



PODPIS ONLINE:
MYŠ / VLOŽENÍ OBRÁZKU



8 KROKŮ K ONLINE MOBILITĚ

1. BILATERÁLNÍ SMLOUVY



2. VÝBĚR ŠKOL / STUDENTŮ



3. NOMINACE



4. PŘIHLÁŠKA

5. AKCEPTACE



6. REGISTRACE KURZŮ / (O)LA



7. TRANSKRIPT



8. UZNÁNÍ



TRANSKRIPT

ONLINE ÚLOŽIŠTĚ STUDENTA

IN

STUDENT

DOMÁCÍ UNI - KOORDINÁTOR

OUT

ONLINE CHECKLIST

STUDENT NAHRÁVÁ DOKUMENTY

OZS VERIFIKUJE



8 KROKŮ K ONLINE MOBILITĚ

1. BILATERÁLNÍ SMLOUVY



2. VÝBĚR ŠKOL / STUDENTŮ



3. NOMINACE



4. PŘIHLÁŠKA

5. AKCEPTACE



6. REGISTRACE KURZŮ / (O)LA



7. TRANSKRIPT



8. UZNÁNÍ



UZNÁNÍ

NAVÁZÁNÍ NA LA

VERIFIKACE TRANSKRIPTU

OUT

ONLINE



ELEKTRONICKÁ ŽÁDOST O UZNÁNÍ

SCHVÁLENÍ FAKULTOU (STUDIJNÍ EVIDENCE)



COMING SOON

ERASMUS 2021-27: EWP

ONLINE BILATERAL AGREEMENTS 2020

ONLINE LA 2021

ONLINE NOMINATIONS 2022

ONLINE ToR 2023



MUNI

czs.muni.cz

Centrum zahraniční
spolupráce MU



VŠE

ozs.vse.cz
exchange.vse.cz

VSE Study Abroad

[vse_studyabroad](https://www.instagram.com/vse_studyabroad)



**DĚKUJEME ZA POZORNOST
DOTAZY? KOMENTÁŘE?**